

ภาพถ่ายแสดงการปฏิบัติตามมาตรการฯ ของโครงการลุมพินี วิลล์ จรัญ-ไฟฉาย



ภาพที่ 1 ปรับสภาพโครงการภายในขอบเขตที่ดินเท่านั้น



ภาพที่ 2 ทางเข้า-ออกของโครงการ และแนวรั้วถาวรของโครงการ



ภาพที่ 3 การจัดระเบียบภายในพื้นที่โครงการ

ภาพที่ 4 ห้องเก็บวัสดุก่อสร้างและมีการดูแลอย่างเป็นระบบ
ซึ่งดำเนินการย้ายออกแล้ว



ภาพที่ 5 วิศวกรควบคุมการก่อสร้าง



ภาพที่ 6 ป้ายแสดงรายละเอียดของโครงการ
ซึ่งได้ดำเนินการรื้อออกแล้ว



ภาพที่ 7 เจ้าหน้าที่โครงการเข้าพบบ้านข้างเคียง



ภาพที่ 8 กล้องรับความคิดเห็นบริเวณหน้าโครงการ



ภาพที่ 9 ติดตั้งสเปรย์น้ำ ซึ่งได้ดำเนินการรื้อออกแล้ว

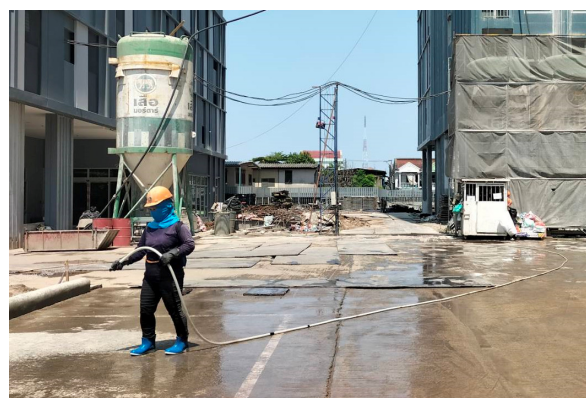

ภาพที่ 10 การฉีดพรมน้ำบริเวณที่ก่อให้เกิดฝุ่น
ซึ่งปัจจุบันไม่พบพื้นที่ที่ก่อให้เกิดฝุ่น



ภาพที่ 11 การล้างทำความสะอาดพื้นที่ก่อสร้าง



ภาพที่ 12 การติดตั้งผนังสำเร็จรูปรอบตัวอาคาร



ภาพที่ 13 ปิดคลุมวัสดุก่อสร้างที่มีฝุ่นอย่างมิดชิด ซึ่งปัจจุบันไม่มีการเก็บกองวัสดุในโครงการแล้ว



ภาพที่ 14 การดูแลความสะอาดบริเวณทางเท้าด้านหน้าโครงการ



ภาพที่ 15 จุดล้างทำความสะอาดล้อรถ ซึ่งได้ดำเนินรื้อออกแล้ว



ภาพที่ 16 ป้ายความเร็วไม่เกิน 20 กิโลเมตร/ชั่วโมง
ซึ่งได้ดำเนินการรื้อออกแล้ว



ภาพที่ 17 การปิดคลุมกระบะรถบรรทุก



ภาพที่ 18 พื้นที่พักขยะและเศษวัสดุที่เหลือจากการก่อสร้าง
ซึ่งดำเนินการขนย้ายออกเรียบร้อยแล้ว



ภาพที่ 19 รถบรรทุกปูนซีเมนต์แบบสำเร็จรูปพร้อมใช้งาน



ภาพที่ 20 บรรจุผงปูนซีเมนต์อย่างมิดชิด



ภาพที่ 21 สถานะโครงการเมื่อช่วงเดือน ตุลาคม 2567 โครงการดำเนินกิจกรรมในช่วงฐานรากเสร็จเรียบร้อยแล้ว



ภาพที่ 22 การลำเลียงวัสดุก่อสร้างขนาดใหญ่โดยใช้เครนยก



ภาพที่ 23 พื้นที่สำหรับกองเก็บเศษวัสดุเหลือใช้



โรงเรียนสุวรรณ



พื้นที่โครงการ

ภาพที่ 24 ติดตั้งเครื่องตรวจวัดคุณภาพอากาศ



ภาพที่ 25 การป้องกันฝุ่นละอองให้กับโรงเรียนสุวรรณ



ภาพที่ 26 ทีมคนงานเข้าไปทำความสะอาดภายในบริเวณโรงเรียนสุวรรณ

	
<p>ภาพที่ 27 เจ้าหน้าที่เข้าพบตัวแทนโรงเรียนศุภวารณ</p>	<p>ภาพที่ 28 เจ้าหน้าที่ตรวจสอบสภาพของเครื่องจักร ซึ่งปัจจุบันไม่มีเครื่องจักรอยู่ในโครงการแล้ว</p>
	
<p>ภาพที่ 29 การติดตั้งผนังสำเร็จของอาคาร</p>	<p>ภาพที่ 30 ป้ายกำหนดช่วงเวลาในการทำงาน ซึ่งได้ดำเนินการรื้อออกแล้ว</p>
	
<p>โรงเรียนศุภวารณ</p>	<p>พื้นที่โครงการ</p>
<p>ภาพที่ 31 ติดตั้งเครื่องตรวจวัดเสียง</p>	

	
<p>โรงเรียนสุวรรณ</p>	<p>พื้นที่โครงการ</p>
<p>ภาพที่ 32 ติดตั้งเครื่องตรวจวัดความสั่นสะเทือน</p>	
	
<p>ภาพที่ 33 วิศวกรของโครงการเข้าไปติดตามตรวจสอบผลกระทบอาคารข้างเคียง</p>	
	
<p>ซ่อมแซมเทพื้นบ้านข้างเคียง</p>	<p>ดูแลความสะอาดบ้านข้างเคียง</p>
<p>ภาพที่ 34 โครงการดำเนินการแก้ไข/ซ่อมแซม อาคารข้างเคียงที่ได้รับผลกระทบ</p>	



ภาพที่ 35 ห้องน้ำ ห้องส้วมคนงาน

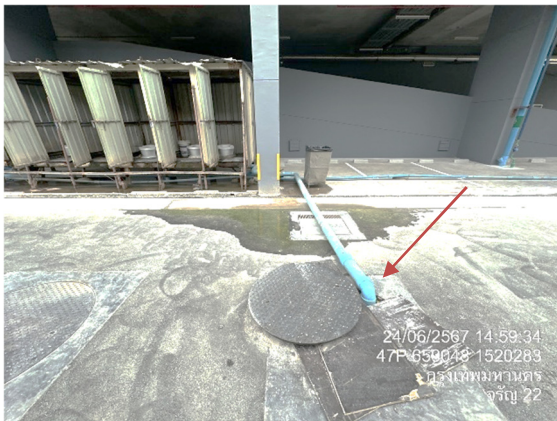

ภาพที่ 36 ถังบำบัดน้ำเสียสำเร็จรูปรองรับน้ำเสียจากห้องน้ำ

ภาพที่ 37 พื้นที่สำหรับจอดรถบรรทุก

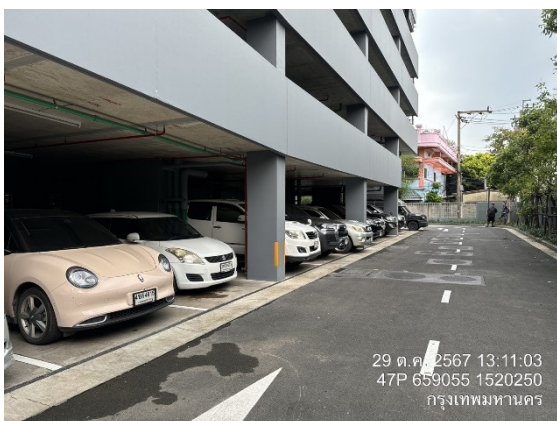

ภาพที่ 38 พื้นที่สำหรับกลับรถภายในโครงการ

ภาพที่ 39 เจ้าหน้าที่อำนวยความสะดวกหน้าโครงการ



ภาพที่ 40 ป้ายสัญญาณจราจรและป้ายเตือนขณะทำงาน ซึ่งได้ดำเนินการออกแล้ว



ภาพที่ 41 คนงานทำความสะอาดบริเวณทางเข้า-ออก และถนนสาธารณะด้านหน้าโครงการ



ภาพที่ 42 ติดตั้งอุปกรณ์การจ่ายไฟฟ้าถูกต้องตามมาตรฐาน



ภาพที่ 43 ติดตั้งป้ายเตือนอันตรายบริเวณตู้ไฟฟ้าชั่วคราว



ภาพที่ 44 ถังรองรับมูลฝอยภายในพื้นที่ก่อสร้าง



ภาพที่ 45 คนงานเก็บขยะและเศษวัสดุจากกิจกรรมก่อสร้างประจำวัน



ภาพที่ 46 กิจกรรม Morning Talk

ภาพที่ 47 ถังสำรองน้ำใช้ชั่วคราวในพื้นที่ก่อสร้าง
ซึ่งปัจจุบันใช้บ่อสำรองน้ำของโครงการ



ภาพที่ 48 ท่อระบายน้ำภายในโครงการ

ภาพที่ 49 บ่อรับน้ำเพื่อตกตะกอน



ภาพที่ 50 ทีมคนงานทำความสะอาดถนนบริเวณพื้นที่ติดโครงการ









ภาพที่ 51 กิจกรรมอบรม Safety Talk

ภาพที่ 52 แผนผังการแจ้งเหตุฉุกเฉิน



ภาพที่ 53 กิจกรรมอบรมการใช้ถังดับเพลิง

 <p>29 ต.ค. 2567 13:12:45 47P 659047 1520277 กรุงเทพมหานคร</p>	 <p>29 ต.ค. 2567 13:15:19 47P 659019 1520231 กรุงเทพมหานคร</p>
<p>ภาพที่ 54 ติดตั้งถังดับเพลิงตามจุดที่เสี่ยงต่อการเกิดเหตุ</p>	
	
<p>ภาพที่ 55 พื้นที่สำหรับเก็บเชื้อเพลิงและวัสดุไวไฟ ซึ่งปัจจุบันไม่มีกีดำเนินการแล้ว</p>	<p>ภาพที่ 56 พื้นที่สูบบุหรี่</p>
	
<p>ภาพที่ 57 ติดป้ายแนะนำการใช้อุปกรณ์</p>	<p>ภาพที่ 58 เจ้าหน้าที่ตรวจเช็คระบบป้องกันอัคคีภัย</p>



ภาพที่ 59 ป้ายแสดงเส้นทางอพยพ



ภาพที่ 60 น้ำดื่มสำหรับคนงาน

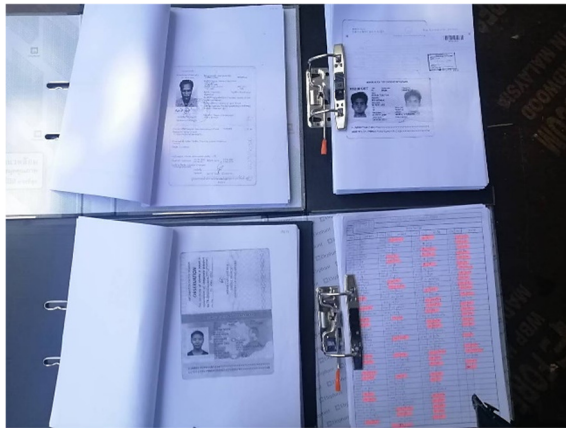

ภาพที่ 61 แพ้มเก็บประวัติคนงาน



ภาพที่ 62 ป้ายกำหนดกฎระเบียบในบ้านพักคนงาน



ภาพที่ 63 ติดตั้งไฟฟ้าส่องสว่างตามแนวรั้วของโครงการ

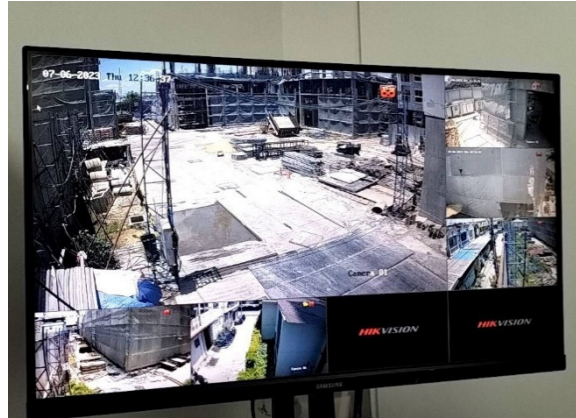

ภาพที่ 64 ติดตั้งกล้อง CCTV ภายในพื้นที่โครงการ



ภาพที่ 65 เจ้าหน้าที่เข้าตรวจสอบความเรียบร้อยบ้านพักคนงาน



ภาพที่ 66 คนงานสวมใส่อุปกรณ์ป้องกันส่วนบุคคล
ขณะปฏิบัติงาน

ภาพที่ 67 อุปกรณ์ป้องกันอันตรายส่วนบุคคลสำหรับคนงาน



ภาพที่ 68 อุปกรณ์ปฐมพยาบาลเบื้องต้น

ภาพที่ 69 ใช้นั่งร้านตามมาตรฐานขณะทำงานบนที่สูง



ภาพที่ 70 ราวกันตกส่วนที่เป็นระเบียง ซึ่งปัจจุบันก่อนผนังกันตกเรียบร้อยแล้ว

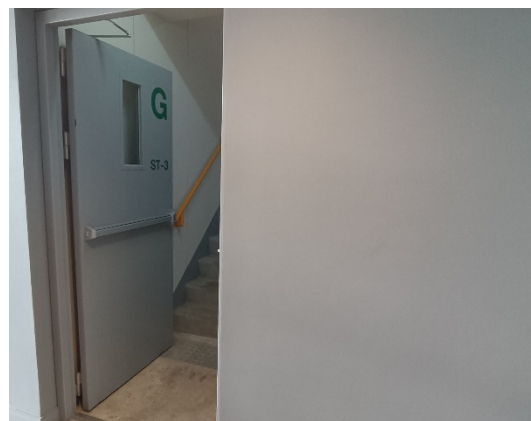

ภาพที่ 71 ตาข่ายนิรภัยบริเวณที่ไม่มีผนังกัน ซึ่งปัจจุบันติดตั้งประตูเรียบร้อยแล้ว



ภาพที่ 72 จป.วิชาชีพ / จป. หัวหน้างาน ประจำโครงการ



ภาพที่ 73 ป้ายกำหนดการแต่งกายของคนงานในพื้นที่
ก่อสร้าง



ภาพที่ 74 ที่แขวนสัมภาระให้คนงาน



ภาพที่ 75 ตรวจสอบภาพของคนงานประจำปี



ภาพที่ 76 การฉีดพ่นฆ่าเชื้อโรคในบ้านพักคนงาน



ภาพที่ 77 คนงานคอยดูแลรักษาความสะอาดห้องน้ำ ห้อง
ส้วมบริเวณบ้านพักคนงาน



ภาพที่ 78 การตรวจ ATK สัปดาห์ละ 1 ครั้ง



ภาพที่ 79 การวัดอุณหภูมิก่อนเข้าปฏิบัติงาน

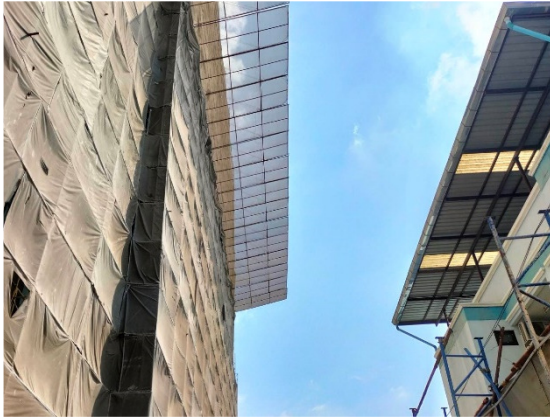

ภาพที่ 80 Chain Link ยื่นจากอาคาร
ซึ่งได้ดำเนินการรื้อออกแล้ว



ภาพที่ 81 แผงยื่นเพื่อรองรับวัสดุเข้าตัวอาคาร
ซึ่งได้ดำเนินการรื้อออกแล้ว



ภาพที่ 82 ลิฟต์ขนถ่ายวัสดุก่อสร้าง
ซึ่งปัจจุบันรื้อถอนออกแล้ว



ภาพที่ 83 จำกัดการทำงานของแขนเครน
ซึ่งปัจจุบันรื้อถอนออกแล้ว